

Une question sur le parc ?
Je suis aussi là pour ça !
Avec mes collègues, nous veillons au confort et à la propreté du parc.

CAP NATURE

En route pour l'aventure ...
à la découverte des espaces vert bruxellois !

Natura 2000, c'est un réseau européen d'espaces naturels ou semi-naturels qui sont importants pour la faune et la flore qui y vivent. Ces zones ne sont pas des réserves " fermées ". Tu peux y accéder et même y faire des activités pour autant qu'elles ne viennent pas perturber la nature, et les petites bêtes qui s'y trouvent.

Les réserves naturelles sont des espaces protégés. Elles ne sont pas accessibles au public. Elles abritent une grande biodiversité et parfois des espèces rares. A Bruxelles, il y a 14 réserves naturelles et 2 réserves forestières.

Si tu vas dans un parc avec un grand groupe (plus de 100 personnes), n'oublie pas de remplir un formulaire de demande au moins 6 semaines avant la date prévue.
environnement-brussels/event-parc

Et si on jouait dehors ?
Il existe un chouette poster illustré qui présente les meilleures plaines de jeux à Bruxelles !

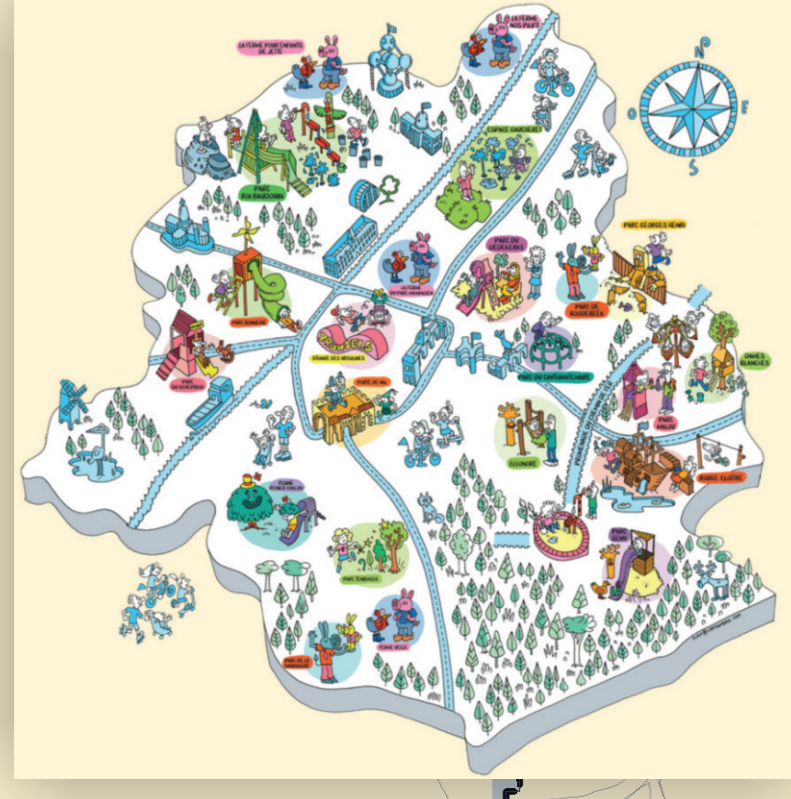

Ecl. Resp. F. Fontaine & B. Dewulf - 85C/0000 Av. du Port, 1000 Bruxelles

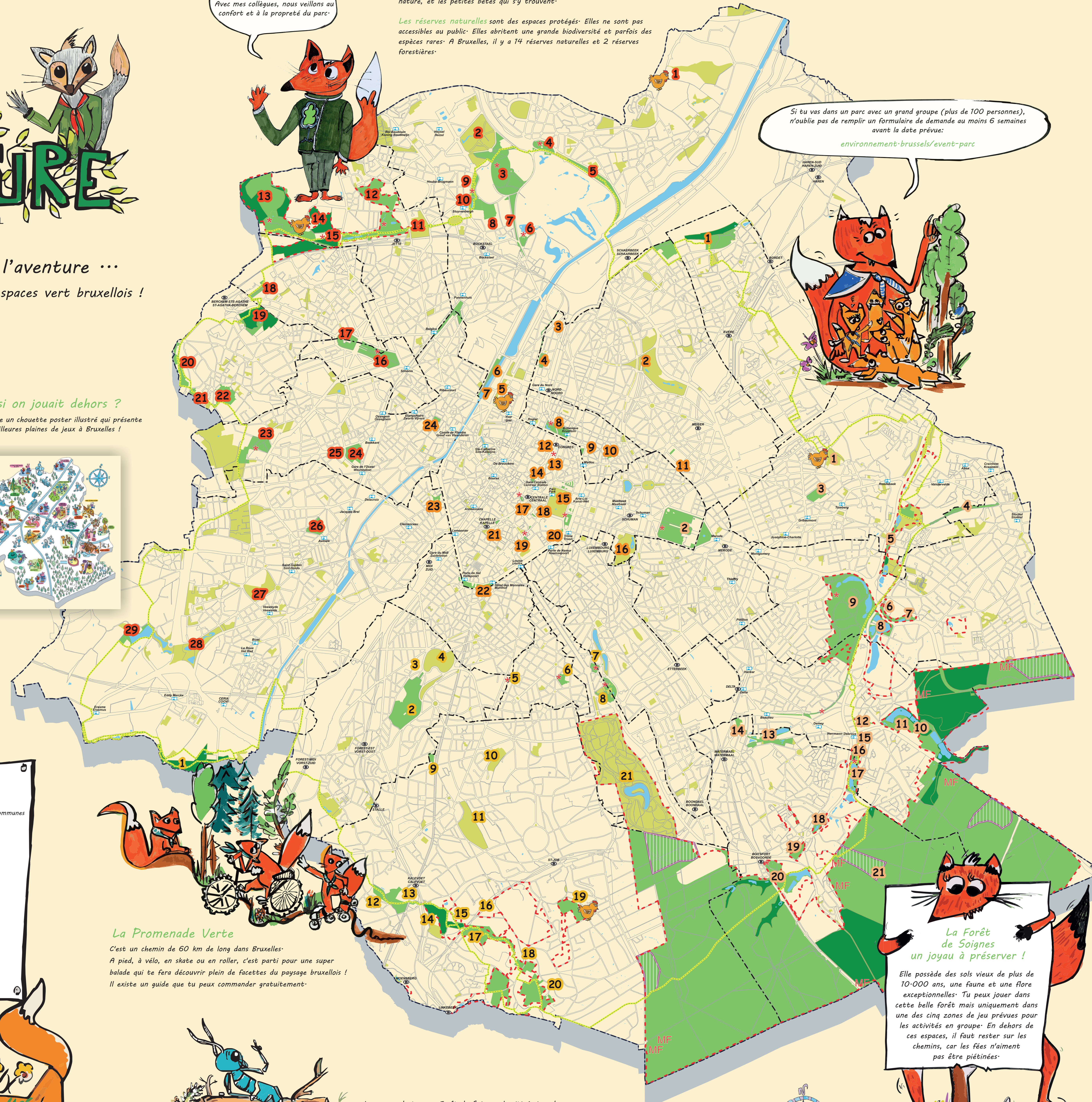

Légende

- Espaces verts gérés par Bruxelles-Environnement
- Espaces verts gérés par les communes
- Réserve naturelle
- Sites Natura 2000
- Zone de jeux en forêt
- Promenade Verte
- Local gardien
- MF Maison forestière
- Station de métro
- Gare
- Ferme pédagogique

La Promenade Verte
C'est un chemin de 60 km de long dans Bruxelles. A pied, à vélo, en skate ou en roller, c'est parti pour une super balade qui te fera découvrir plein de facettes du paysage bruxellois ! Il existe un guide que tu peux commander gratuitement.

Les zones de jeux en Forêt de Soignes, les itinéraires de la Promenade verte, le poster des plaines de jeux ...
Toutes les infos sur le site !

Légende
Chaque parc a son propre caractère: Pars à sa rencontre et découvre les possibilités de jeux qu'il offre!

- Parc historique**
Un parc avec une histoire: Celle du passé et celle que l'on se raconte. Enfile un costume d'époque et plonge toi dans des atmosphères parfois surprenantes !
- Parc paysager**
Etangs, pelouses et prairies dessinent des paysages naturels: Découvre la nature en sautant de talus en vallons.
- Parc boisé**
Des terrains de jeux et d'aventures: Des arbres derrière lesquels se cacher et du bois à ramasser pour construire ta cabane. Mais aussi des lieux de promenades à faire à pied ou en vélo.
- Parc Ludique**
Toboggan, balançoires, tunnels, zone de sable, tours de grimpes, terrains de sport, équipements de fitness ... voici quelques exemples de ce que tu peux trouver dans les parcs ludiques !

1	Val du bois des Béguines	1000
2	Parc d'Ossagehem	1000
3	Parc de Laeken	1000
4	Parc du Pavillon Chinois	1000
5	Van Praet	1000
6	Parc du 21 Juillet	1000
7	Drève Ste Anne	1000
8	Jardins du Fleuriste de Steuyvenberg	1000
9	Jardin Colonial	1000
10	Parc Sobiesky	1000
11	Parc de la Jeunesse	1090
12	Bois de Dielegem	1090
13	Bois du Laerbeek	1090
14	Bois du Poelbos	1090
15	Parc Roi Baudouin	1090
16	Parc Elisabeth	1090-1083
17	Parc Basilique du Sacré-Coeur	1090-1083
18	Nestor Martin	1083
19	Zavelenberg	1082
20	Kattebroek	1082
21	Vieux-Poirier	1082
22	Bois du Wilder	1082
23	Parc du Scheubbos	1080
24	Marie José	1080
25	Albert	1080
26	Forestier	1080
27	Parc Astrid	1070
28	Parc des Etangs Mellaerts	1070
29	Parc de la Peda	1070

1	Le Moerasha	1140
2	Parc Josaphat	1030
3	Parc de la Senne	1030
4	Parc Gaucheret	1030
5	Quai des Métériaux	1000
6	Tour & Taxis	1000
7	Parc de la ligne 28	1080
8	Jardin Botanique	1210
9	Square H. Frick	1210
10	Parc de Liedekerke	1210
11	Parc Dailly	1030
12	Gare du Congrès	1000
13	Colonne du Congrès	1000
14	Parvis Saint Michel/Sainte Gudule	1000
15	Parc de Bruxelles	1000
16	Parc Leopold	1000
17	Jardin du Mont des Arts	1000
18	Montagne de la Cour	1000
19	Square du Petit Sablon	1000
20	Place du Trône	1000
21	Square des Ursulines	1000
22	Parc de la Porte de Hal	1000
23	Parc de la Rosée	1070
24	Parc Bonnevie	1080

1	Vogelzang	1070
2	Parc Duden	1190
3	Square Laine	1190
4	Parc de Forest	1190
5	Parc de l'Abbé Froidure	1190-1050
6	Parc Tenbosch	1050
7	Jardin du Roi	1050-1000
8	Parc Abbaye de la Cambre	1050-1000
9	Carré Tillens	1180
10	Parc Bruggman	1180
11	Parc Wolvendael	1180
12	Keyenbempt	1180
13	Plaine du Bourdon	1180
14	Kinsendaal	1180
15	Kriekenput	1180
16	Parc de la Sauvagine	1180
17	Plateau Engeland	1180
18	Prairie Dolz	1180
19	Parc Fond'Roy	1180
20	Bois du Verrewinkel	1180
21	Bois de la Cambre	1000

1	Parc de Rodebeek	1200
2	Parc du Cinquantenaire	1000-1040
3	Parc Georges-Henri	1200
4	Promenade du Chemin de Fer	1160-1150-1200
5	Mise à ciel ouvert de la Woluwe	1150-1200
6	Parc Parmentier	1150
7	Parc Bovenberg	1150
8	Parc des Etangs Mellaerts	1150
9	Parc de Woluwe	1150
10	Rouge-Cloître	1160
11	Jardin Massart	1160
12	Parc Bergoje	1160
13	Parc de la Héronnière	1170
14	Parc Tercoigne	1170
15	Clos des Pommiers Fleuris	1160
16	Parc Seny	1170-1160
17	Parc Ten Reuken	1170
18	Parc du Leybeek	1170
19	Parc du Jagersveld	1170
20	Parc Tournay-Solvay	1170
21	Forêt de Soignes	1170-1180-1150-1160

La Forêt de Soignes un joyau à préserver !
Elle possède des sols vieux de plus de 10.000 ans, une faune et une flore exceptionnelles. Tu peux jouer dans cette belle forêt mais uniquement dans une des cinq zones de jeu prévues pour les activités en groupe. En dehors de ces chemins, il faut rester sur les chemins, car les fées n'aiment pas être piétinées.